

SISTEMA DE FINANCIAMIENTO PARA EL DESARROLLO DEL ESTADO DE SAN LUIS POTOSI - SIFIDE -

PROGRAMA INSTITUCIONAL 2015 - 2021

Contenido

| | |
|--|----|
| 1. Antecedentes | 3 |
| 2. Introducción | 4 |
| 3. Marco Normativo | 5 |
| 4. Alineación con el Plan Estatal de Desarrollo | 6 |
| 5. Misión y visión institucional | 8 |
| 5.1 Misión Institucional | 8 |
| 5.2 Visión de futuro | 8 |
| 5.3 Valores y principios que caracterizan la institución | 8 |
| 5.4 Política de calidad | 8 |
| 6. Diagnóstico de la organización | 9 |
| 6.1 Estructura organizacional | 9 |
| 6.2 Recursos Humanos | 11 |
| 6.3 Recursos Financieros | 11 |
| 6.4 Recursos Materiales | 11 |
| 6.5 Mapa de proceso | 11 |
| 6.6 Transparencia y rendición de cuentas | 13 |
| 7. Problemas y oportunidades | 14 |
| 8. Objetivos institucionales, estrategias y líneas de acción | 17 |
| 9. Matriz de Indicadores para Resultados (MIR) Institucional | 19 |
| 10. Mecanismos para la instrumentación, seguimiento y evaluación | 21 |
| Anexos | 25 |

SISTEMA DE FINANCIAMIENTO PARA EL DESARROLLO DEL ESTADO DE SAN LUIS POTOSÍ

PROGRAMA INSTITUCIONAL

1. Antecedentes

El Sistema de Financiamiento para el Desarrollo del Estado, por sus siglas SIFIDE, es un organismo creado para satisfacer los requerimientos de financiamiento de actividades productivas en territorio potosino, buscando fomentar la generación de oportunidades de empleo y autoempleo, que contribuyan al desarrollo de la Entidad. A través de la operación de sus diferentes programas, el SIFIDE cuenta con una variedad creativa de esquemas que abarcan financiamientos desde 800 pesos hasta 3 millones de pesos.

Actualmente, el SIFIDE a través de la oferta de servicios financieros busca incrementar el número de personas que tengan acceso al financiamiento preferencial, procurando el impulso a aquellos proyectos y actividades productivas provenientes de los sectores de la población con menor posibilidad de acceso al crédito como son jóvenes, mujeres y población adulta que reside en los 58 municipios del Estado.

En los últimos cuatro años, a través de SIFIDE se han colocado financiamientos por más de 2,500 millones de pesos mediante esquemas de primer y segundo piso e inducción de crédito, en favor de más de 40 mil proyectos productivos en las cuatro regiones del Estado.

Cabe señalar que el SIFIDE es la única entidad de fomento en el país con servicios de banca en línea, certificada en todos sus procesos bajo la norma ISO 9001:2015 y como empresa socialmente responsable.

En el último ranking publicado en Entrepreneur, el SIFIDE ocupa el primer lugar nacional en colocación de recursos financieros, beneficiarios de crédito, beneficiarios de capacitación y cobertura territorial.

2. Introducción

El empuje inicial para la definición del rumbo y evolución del SIFIDE viene de las directrices establecidas en el Plan Estatal de Desarrollo (PED) 2015-2021, el cual constituye el esquema de planeación integral que permite identificar las prioridades del Estado, sirviendo como un instrumento para actuar con mayor eficiencia y efectividad al establecer los objetivos, estrategias y metas de la institución.

Derivado de la planeación estratégica plasmada en el PED y Programa Sectorial de Desarrollo Económico, se elabora el Programa Institucional en el cual se propone el plan de acción del SIFIDE en el corto, mediano y largo plazo; alineando las estrategias planteadas en el PED con las funciones institucionales del SIFIDE.

En este contexto, el presente Programa Institucional se integra por el marco normativo, misión y visión institucional, diagnóstico institucional, objetivos institucionales, estrategias y líneas de acción, matriz de indicadores para resultados institucionales y mecanismos para su seguimiento y evaluación.

Su objetivo es plantear una estrategia articulada y congruente para el fomento del desarrollo económico que estimule la inversión productiva en los sectores industrial, comercio y servicios, minería y artesanal. El Programa Sectorial de Desarrollo Económico 2016-2021, es el marco adecuado para mejorar el nivel de competitividad de las empresas y productos de San Luis Potosí e impulsar la mejora en la reglamentación de la actividad empresarial en los diferentes ámbitos de gobierno y la participación organizada de los sectores y organismos empresariales, así como promover el óptimo aprovechamiento de los recursos de la banca de desarrollo, de fondos públicos y privados, orientándolos hacia el financiamiento de las micro, pequeñas y medianas empresas (MIPYMES) y de proyectos productivos y estratégicos para el desarrollo económico estatal.

3. Marco Normativo

El SIFIDE es un organismo público descentralizado con personalidad jurídica y patrimonio propios, tal como lo establece el Decreto Administrativo mediante el cual se Crea el Sistema de Financiamiento para el Desarrollo del Estado de San Luis Potosí, publicado en el Periódico Oficial del Estado el 2 de febrero de 2019, el cual abroga el Acuerdo de Creación publicado en el Periódico Oficial del Estado el 09 de mayo de 2000, así como sus diversas reformas.

Dado que el SIFIDE forma parte de la Administración Pública Descentralizada del Ejecutivo del Estado de San Luis Potosí, se encuentra sujeto al siguiente marco normativo:

a) Normatividad Federal:

- Constitución Política de los Estados Unidos Mexicanos
- Ley de Planeación
- Ley Federal de las Entidades Paraestatales
- Reglamento de la Ley Federal de las Entidades Paraestatales.
- Reglamento de la Ley Federal de Presupuesto y Responsabilidad Hacendaria.
- Plan Nacional de Desarrollo 2019-2024

b) Normatividad Estatal:

- Constitución Política del Estado Libre y Soberano de San Luis Potosí
- Ley Orgánica de la Administración Pública del Estado
- Ley de Planeación del Estado y Municipios de San Luis Potosí
- Acuerdo Administrativo que crea el SIFIDE.
- Reglamento Interior del Sistema de Financiamiento para el Desarrollo
- Plan Estatal de Desarrollo 2015-2021

La Ley de Planeación destaca en su artículo 4, que los programas institucionales deben observar congruencia con el Plan Estatal de Desarrollo.

4. Alineación con el Plan Estatal de Desarrollo

El Plan Estatal de Desarrollo 2015-2021, en su eje 1 denominado San Luis Próspero, incluye dentro de su vertiente 2, el objetivo de establecer esquemas de financiamiento que impulsen a las micro, pequeñas y medianas empresas en el desarrollo de actividades productivas. Para ello, establece dentro de sus líneas de acción las siguientes (Figura 1.1.):

- a) Privilegiar el financiamiento de actividades productivas;
- b) Operar esquemas de financiamiento innovadores;
- c) Incrementar la capacitación a emprendedores y micro, pequeñas y medianas empresas, y
- d) Ampliar la capacitación y la oferta de financiamientos en los cincuenta y ocho municipios del Estado.

De acuerdo a esta planeación estratégica, el SIFIDE adecua las líneas de acción antes mencionadas en los programas y proyectos a realizar durante los próximos seis años a fin de lograr el cumplimiento del objetivo establecido en el Plan Estatal de Desarrollo y en el Programa Sectorial.

Líneas de acción del SIFIDE para el periodo 2015-2021

| LINEA DE ACCIÓN | PROGRAMAS / PROYECTOS |
|--|--|
| <ul style="list-style-type: none"> • Operar esquemas de financiamiento innovadores que impulsen a las micro, pequeñas y medianas empresas en el desarrollo de actividades productivas. | <ul style="list-style-type: none"> • Programas de financiamiento para la micro, pequeña y mediana empresa. |
| <ul style="list-style-type: none"> • Incrementar la capacitación a emprendedores y mipymes en temas estratégicos para elevar la cultura empresarial y visión de negocios en las personas. | <ul style="list-style-type: none"> • Programas de capacitación para los micro, pequeños y medianos empresarios/as y emprendedores/as. |
| <ul style="list-style-type: none"> • Ampliar la capacitación y la oferta de financiamientos en los 58 municipios. | <ul style="list-style-type: none"> • Programas de financiamiento y capacitación |

En respuesta a las líneas de acción aquí planteadas, el SIFIDE materializa su operatividad en acciones concretas que son medibles a través de los siguientes indicadores: monto colocado, número de empresas MIPYMES apoyadas, cobertura en los 58 municipios, empresarios capacitados, y cursos y foros impartidos.

Figura 1.1. Alineación al Plan Estatal de Desarrollo

| ALINEACIÓN AL PLAN ESTATAL DE DESARROLLO | | | | |
|---|--|--|---|---|
| EJE RECTOR | VERTIENTE | OBJETIVO | ESTRATEGIA | LÍNEAS DE ACCIÓN |
| 1 San Luis Próspero | 1.2 Impulso al Desarrollo Industrial | B. Establecer esquemas de financiamiento, encadenamiento productivo y programas de desarrollo de proveedores locales, a efecto de impulsar su competitividad. | B.1 Promover opciones de financiamiento, capacitación y desarrollo de proveedores, para las empresas y emprendedores en las cuatro regiones. | · Privilegiar el financiamiento de actividades productivas que mantengan y generen nuevos empleos. |
| | | | | · Operar esquemas de financiamiento innovadores que impulsen a las micro, pequeñas y medianas empresas en el desarrollo de actividades productivas. |
| | | | | · Incrementar la capacitación a emprendedores y MIPYMES en temas estratégicos, para elevar la cultura empresarial y visión de negocios de las personas. |
| | | | | · Ampliar la capacitación y la oferta de financiamientos en los 58 municipios. |
| | | | | · Crear un programa de asistencia técnica y acompañamiento a los emprendedores y a las MIPYMES potosinas. |

5. Misión y visión institucional

5.1 Misión Institucional

El SIFIDE es un organismo del Gobierno Estatal, creado para satisfacer los requerimientos de financiamiento de actividades productivas de personas físicas y morales en territorio potosino, buscando fomentar la generación de oportunidades de empleo y autoempleo, teniendo como principios básicos de trabajo; la autogestión ciudadana, la corresponsabilidad del trabajo y el autofinanciamiento programado.

5.2 Visión de futuro

Ser una Institución líder en la creación e implementación de esquemas financieros para el desarrollo del estado de San Luis Potosí.

5.3 Valores y principios que caracterizan la institución

Es compromiso del SIFIDE operar no sólo en forma eficiente, sino bajo una óptica profesional y responsable, otorgando servicios de calidad y responsabilidad, bajo términos de seguridad, oportunidad y suficiencia, apoyándose en sus valores institucionales:

- ✓ Honestidad
- ✓ Compromiso
- ✓ Respeto
- ✓ Perseverancia
- ✓ Creatividad

5.4 Política de calidad

Contribuir al desarrollo del Estado de San Luis Potosí mediante el otorgamiento de financiamientos y capacitación a las y los emprendedores, micro, pequeñas y medianas empresas, a través del trabajo coordinado y eficaz de un equipo competente y comprometido con la provisión de servicios de excelencia, considerando los intereses y expectativas de los actores relacionados con el Organismo, en un marco de mejora continua y cumplimiento normativo.

6. Diagnóstico de la organización

6.1 Estructura organizacional

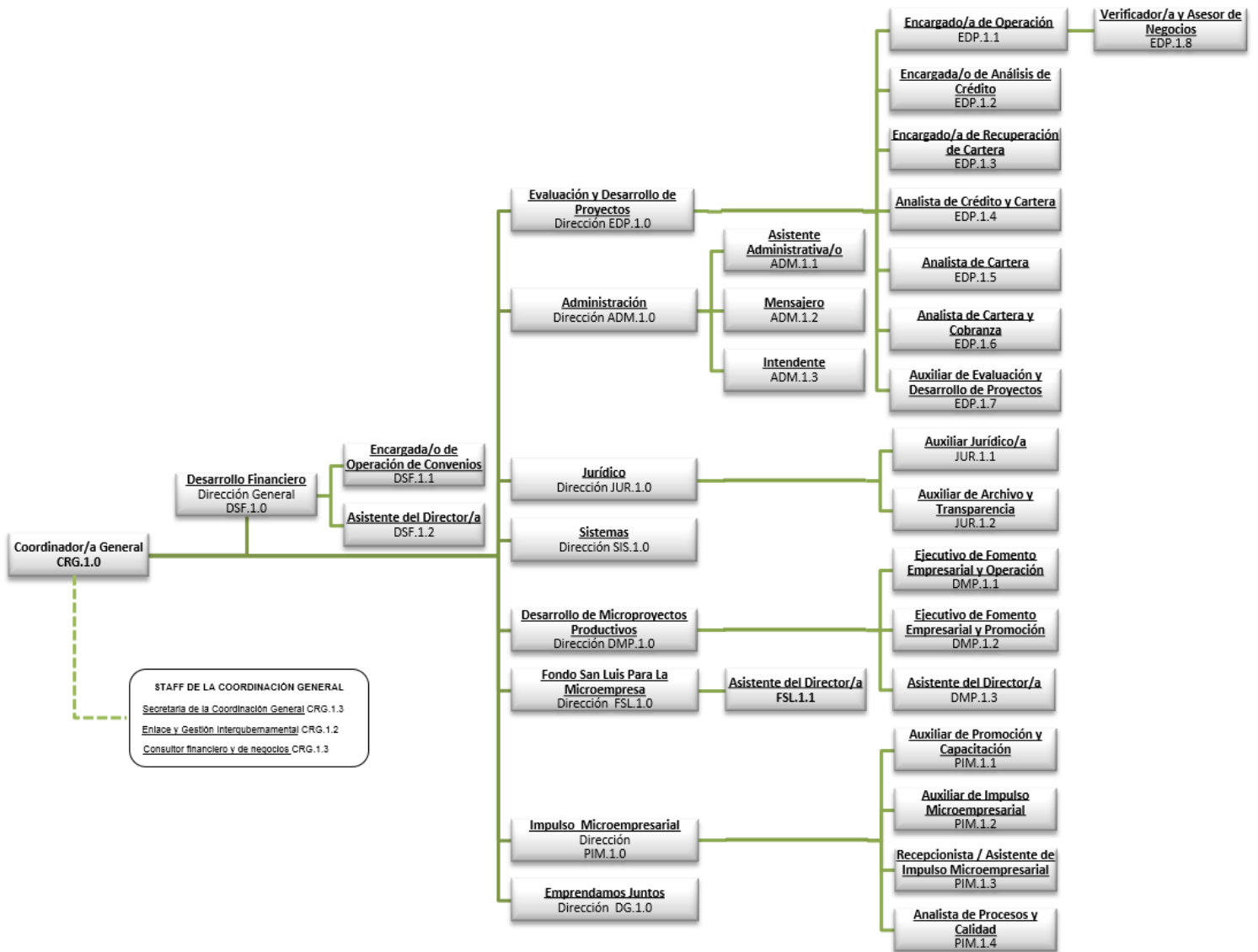

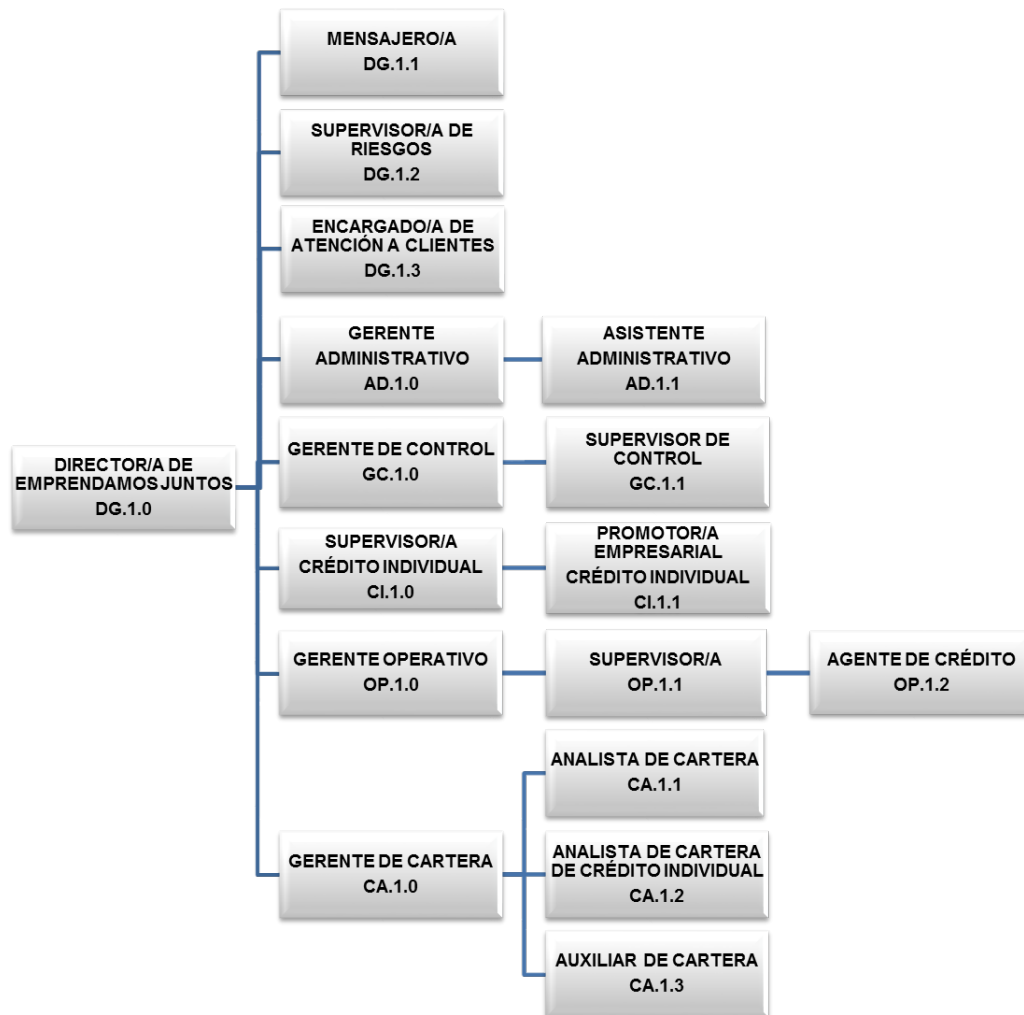

6.2 Recursos Humanos

El SIFIDE cuenta con los servidores públicos y personal necesario para el buen desempeño de sus actividades, en los términos aprobados por el Consejo para el Financiamiento del Desarrollo y el Coordinador General Ejecutivo, quienes asumen las facultades y obligaciones que el reglamento interior y demás normas internas y externas de trabajo establecen.

Además, el SIFIDE cuenta con un:

- ✓ Plan Anual de Capacitación para brindar al personal que labora en el organismo, las herramientas necesarias para realizar sus actividades de forma más eficiente;
- ✓ Código de Conducta y Ética, y
- ✓ Protocolo de Intervención para casos de Acoso laboral, Hostigamiento y Acoso Sexual.

6.3 Recursos Financieros

Anualmente al elaborar el presupuesto se realiza un análisis de recursos necesarios para la operación de los programas y proyectos durante cada año, en caso de necesitar recursos adicionales durante el transcurso del periodo se solicitan a la Coordinación General Ejecutiva para que la Dirección General de Desarrollo Financiero y Operaciones realice las gestiones correspondientes de acuerdo a los Procedimientos de Gestión de Recursos.

6.4 Recursos Materiales

El SIFIDE mejora continuamente sus oficinas, fortaleciendo su infraestructura física y tecnológica. En el organismo se cuenta con un procedimiento de solicitud de Servicio, mantenimiento y/o activo, a través del cual las áreas pueden solicitar a la dirección administrativa bienes materiales como muebles, archiveros, automóviles, equipos tecnológicos. Los recursos materiales se autorizan respetando la suficiencia presupuestal y los lineamientos aplicables de acuerdo a la Ley de Adquisiciones del Estado de San Luis Potosí.

6.5 Mapa de proceso

El SIFIDE cuenta con un mapa de proceso denominado Financiamiento Empresarial el cual se muestra en la Figura 1.2. Adicionalmente, cada uno de los programas cuenta con sus procesos estipulados y sus reglas de operación.

Figura 1.2. Mapa de proceso. Financiamiento Empresarial

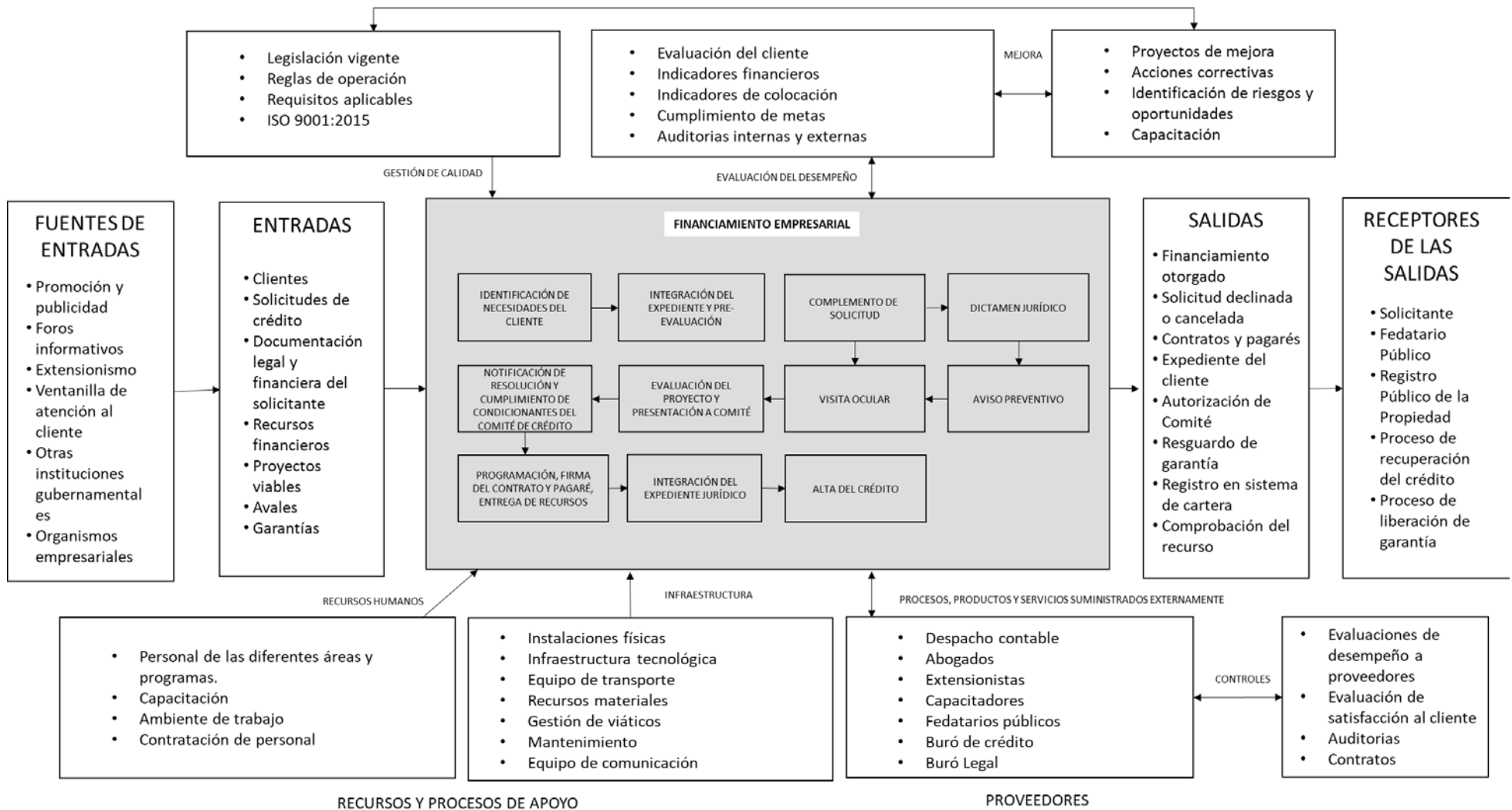

6.6 Transparencia y rendición de cuentas

El SIFIDE cuenta con una Unidad de Transparencia que depende de la persona titular de la Coordinación General Ejecutiva y cuyas atribuciones se encuentran previstas en el Reglamento Interior del SIFIDE y en la Ley de Transparencia y Acceso a la Información Pública del Estado de San Luis Potosí, así como en las demás disposiciones jurídicas, reglamentos, manuales, acuerdos que sean aplicables y aquellas normas que emita la autoridad competente en la materia.

En cumplimiento a la Ley de Transparencia y Acceso a la Información Pública del Estado de San Luis Potosí, mensualmente se mantiene actualizada la Plataforma Estatal de Transparencia, para que la información pueda ser consultada por cualquier persona que así lo requiera.

Para recibir y atender solicitudes de información, se cuenta con dos mecanismos: uno por medio de Internet, a través de la página electrónica del sistema Infomex del Instituto Federal de Acceso a la Información Pública; y el otro, mediante una solicitud escrita que se entrega directamente en nuestras oficinas.

7. Problemas y oportunidades

7.1 Problema identificado

Limitado acceso de los emprendedores y empresarios a servicios integrales de financiamiento en las condiciones que les permitan desarrollar actividades productivas, generar y conservar empleos, así como incrementar su nivel de ingreso.

7.2 Análisis de causalidades

Los emprendedores y MIPYMES en San Luis Potosí enfrentan un problema de acceso a servicios integrales de financiamiento. Existen municipios con ausencia de intermediarios financieros, lo que ha afectado la inclusión financiera, especialmente de segmentos poblacionales de escasos recursos. Esta problemática se explica en razón de lo siguiente:

a) Gran dispersión geográfica de la población en el Estado

En San Luis Potosí, la población adulta asciende a 2,037,764 habitantes. El 66.18 por ciento de esta población se distribuye en 10 municipios urbanos con una amplia cobertura de servicios financieros, mientras que el resto, el 33.82 por ciento, se distribuyen en 48 municipios con menos de 50 mil habitantes, considerados como semiurbanos y rurales.

Esta dispersión de la población eleva los costos para ofertar servicios financieros en al menos 48 municipios (con menos de 50 mil habitantes), debido a los gastos de traslado para colocación de créditos y cobranza.

b) Oferta insuficiente de créditos en condiciones propicias (montos, plazos, tasas)

De conformidad con el reporte de inclusión financiera de la Comisión Nacional Bancaria y de Valores para el año 2018, la oferta de servicios financieros se ha concentrado en los centros urbanos de la entidad. De las 1,135 sucursales y corresponsalías bancarias presentes en el Estado, el 82.8 por ciento se reparte en 10 municipios (San Luis Potosí, Soledad de Graciano Sánchez, Villa de Reyes, Matehuala, Rioverde, Ciudad Valles, Ébano, Aquismón, Tamazunchale y Xilitla) y el 17.2 por ciento restante se distribuye en 48 municipios, con menos de 50 mil habitantes.

De estos 48 municipios, 6 no tienen acceso a servicios financieros formales y 15 sólo cuentan con corresponsalías.

Este mismo reporte señala que en San Luis Potosí existe un déficit de crédito de aproximadamente 158 mil contratos de crédito individual y de 18.5 mil contratos de crédito de banca comunal. Además de que el 10% de la población adulta en el Estado sigue sin tener acceso al sistema financiero formal.

Como respaldo de la información, se adjuntan las bases de datos del reporte de inclusión financiera de la CNBV para el año 2018.

c) Desconocimiento de la oferta de programas de financiamiento formales

Los niveles educativos en San Luis Potosí son bajos, esto de acuerdo con la Encuesta Intercensal 2015 de INEGI, la cual señala que de cada 100 personas de 15 años y más, 6.5 no tienen ningún grado de escolaridad, 56.9 tienen la educación básica terminada, 19.7 finalizaron la educación media superior, y 16.9 tienen algún grado aprobado de educación media superior.

Los bajos niveles en educación y la falta de conocimientos financieros básicos derivan en que las personas utilicen métodos informales de ahorro y crédito, los cuales pueden poner en riesgo su patrimonio.

De acuerdo con el reporte de inclusión financiera de la Comisión Nacional Bancaria y de Valores para el año 2018, la única opción de ahorro y crédito para más de la mitad de la población adulta en México son los préstamos informales. Estos préstamos informales implican un riesgo para el patrimonio de la población que los utiliza al quedar expuestos a fraudes, así como a la obligación de pagar tasas de interés exorbitantes de hasta 300 por ciento por año.

d) Imposibilidad de cumplir con los requisitos

En San Luis Potosí, el 45.5 por ciento de la población se encuentra en situación de pobreza, esto de acuerdo con las últimas estimaciones de CONEVAL. Esta condición afecta la posibilidad de que casi la mitad de la población acceda a financiamientos formales y competitivos; esto, en razón de que no cuentan con garantías, ni con fuentes formales de ingreso.

Por lo anteriormente expuesto, se concluye que los financiamientos ofrecidos en los centros poblacionales rurales y suburbanos son insuficientes. Esto no sólo deriva en bajos niveles de inversión productiva, generación de empleos y desarrollo, sino también incide en los ingresos de las personas quienes al solo tener acceso a fuentes informales de financiamiento pagan tasas

de interés muy altas; de ahí que sea necesario extender el acceso a servicios financieros en los 58 municipios del Estado, especialmente en aquellos de baja inclusión financiera.

7.3 Áreas de oportunidad

Actualmente, el SIFIDE a través de la oferta de servicios financieros busca incrementar el número de personas que tengan acceso al financiamiento preferencial, procurando el impulso a aquellos proyectos y actividades productivas provenientes de los sectores de la población con menor posibilidad de acceso al crédito como son jóvenes, mujeres y población adulta que reside en los 58 municipios del Estado.

En los últimos cuatro años, a través de SIFIDE se han colocado financiamientos por más de 2,500 millones de pesos a través de esquemas de primer y segundo piso e inducción de crédito, en favor de más de 40 mil proyectos productivos en las cuatro regiones del Estado.

8. Objetivos institucionales, estrategias y líneas de acción

EJE 1: SAN LUIS PRÓSPERO

1.2 Impulso al desarrollo Industrial (Vertiente 2)

OBJETIVO B. Establecer esquemas de financiamiento, encadenamiento productivo y programas de desarrollo de proveedores locales, a efecto de impulsar su competitividad.

Estrategia B.1 Promover opciones de financiamiento, capacitación y desarrollo de proveedores, para las empresas y emprendedores en las cuatro regiones.

Líneas de acción:

- Privilegiar el financiamiento de actividades productivas que mantengan y generen nuevos empleos.
- Operar esquemas de financiamiento innovadores que impulsen a las micro, pequeñas y medianas empresas en el desarrollo de actividades productivas.
- Incrementar la capacitación a emprendedores y MIPYMES en temas estratégicos, para elevar la cultura empresarial y visión de negocios de las personas.
- Ampliar la capacitación y la oferta de financiamientos en los 58 municipios.
- Crear un programa de asistencia técnica y acompañamiento a los emprendedores y a las MIPYMES potosinas.

Con base en el Plan Estatal de Desarrollo, el SIFIDE forma parte del eje rector 1 cuya visión estratégica general se define como:

San Luis Potosí contará con un desarrollo económico sólido con capacidad de atraer y retener inversiones nacionales y extranjeras, así como un sistema de financiamiento y capacitación eficiente e incluyente, orientado al escalamiento financiero y mejora de las capacidades productivas de las MIPYMES, lo cual permitirá potenciar los recursos existentes y fortalecer sus ventajas competitivas, para que su economía registre un crecimiento dinámico y sustentable basado en un sector industrial consolidado, que estimule y fortalezca el desarrollo económico regional del Estado.

El SIFIDE se conecta con la visión estatal del Plan Estatal de Desarrollo y el Programa Sectorial al tener como objetivo establecer esquemas de financiamiento innovadores que impulsen el desarrollo de las micro, pequeñas y medianas empresas en las cuatro regiones, así como incrementar la capacitación a empresarios y emprendedores para elevar la competitividad y fortalecer la cultura empresarial.

Lo anterior, se explica en razón de que el SIFIDE busca fortalecer las capacidades productivas y de emprendimiento de la población que reside en los 58 municipios del Estado, a través de las siguientes actividades:

- Promoción y realización de foros de promoción de programas de financiamiento para emprendedores y MIPYMES;
- Otorgamiento de financiamientos en los 58 municipios;
- Realización de cursos virtuales de capacitación empresarial, y
- Realización de cursos presenciales de capacitación en temas de educación financiera y asistencia técnica para emprendedores y MIPYMES.

9. Matriz de Indicadores para Resultados (MIR) Institucional

| Concepto | Resumen Narrativo (Objetivos) | Indicadores | Medios de Verificación | Supuestos |
|---|---|---|--|--|
| FIN | Establecer esquemas de financiamiento a efecto de impulsar la competitividad. | Monto de recursos colocados por SIFIDE y sus programas, a través de esquemas de primer y segundo piso, e inducción de crédito | Informe de gobierno generado por lo que respecta a SIFIDE | |
| PROPÓSITO | Promover opciones de financiamiento y capacitación para las empresas y emprendedores en las cuatro regiones. | Número de empresas Mipymes apoyadas | Registros administrativos: Informe mensual de los indicadores de colocación, generado por SIFIDE | Facilidad para emprender negocios. |
| COMPONENTES | 1 Operar esquemas de financiamiento innovadores que impulsen a las micro, pequeñas y medianas empresas en el desarrollo de actividades productivas. | Esquemas de financiamiento aplicados en los 58 municipios | Registros administrativos: Informe mensual de los indicadores de colocación, generado por SIFIDE | Movilización de recursos, así como un cambio en el financiamiento, la organización y la asignación de esos recursos. |
| | 2 Incrementar la capacitación a emprendedores y MIPYMES en temas estratégicos, para elevar la cultura empresarial y visión de negocios de las personas. | Número de asistentes a cursos presenciales y en línea de capacitación | Listas de registro / asistencia, firma de metodología (reglamento) de gestión de crédito, evidencias fotográficas y registros en plataformas virtuales de capacitación de SIFIDE | Movilización de recursos, así como un cambio en el financiamiento, la organización y la asignación de esos recursos. |
| ACTIVIDADES (COMPONENTE 1) Operar esquemas de financiamiento innovadores que impulsen a las micro, pequeñas y medianas empresas en el desarrollo de actividades productivas | 1.1 | Colocación de financiamientos con recursos aportados por la Secretaría de Finanzas en esquemas de primer y segundo piso | | |
| | 1.2 | Colocación de financiamientos con recursos propios en esquemas de primer y segundo piso | | |
| | 1.3 | Colocación de financiamientos a través de programas de crédito inducido de NAFIN en los que participe el SIFIDE | | |
| | 1.4 | Operación de los distintos programas de financiamiento y del propio organismo | | |
| ACTIVIDADES (COMPONENTE 2) Incrementar la capacitación a emprendedores y MIPYMES en temas estratégicos, para | 2.1 | Realización de cursos de capacitación y asistencia técnica para emprendedores, empresarios y mipymes (actuales y potenciales) | | |
| | 2.2 | Promoción de eventos de capacitación, asistencia técnica y foros informativos | | |

9.1 Registro de componentes y actividades costeadas al 100%

| Nivel | Resumen Narrativo por Actividad |
|---------------------|--|
| Componente 1 | Operar esquemas de financiamiento innovadores que impulsen a las micro, pequeñas y medianas empresas en el desarrollo de actividades productivas. |
| Actividad 1.1 | Colocación de financiamientos con recursos aportados por la Secretaría de Finanzas en esquemas de primer y segundo piso |
| Actividad 1.2 | Colocación de financiamientos con recursos propios en esquemas de primer y segundo piso |
| Actividad 1.3 | Colocación de financiamientos a través de programas de crédito inducido de NAFIN en los que participe el SIFIDE |
| Actividad 1.4 | Operación de los distintos programas de financiamiento y del propio organismo |

| Nivel | Resumen Narrativo por Actividad |
|---------------------|--|
| Componente 2 | Incrementar la capacitación a emprendedores y MIPYMES en temas estratégicos, para elevar la cultura empresarial y visión de negocios de las personas. |
| Actividad 2.1 | Realización de cursos de capacitación y asistencia técnica para emprendedores, empresarios y mipymes (actuales y potenciales) |
| Actividad 2.2 | Promoción de eventos de capacitación, asistencia técnica y foros informativos |

9.2 Establecimiento de responsabilidades de cada componente a una dirección o unidad orgánica equivalente.

Componente 1

Operar esquemas de financiamiento innovadores que impulsen a las micro, pequeñas y medianas empresas en el desarrollo de actividades productivas.

| | |
|------------------------------|---|
| <i>Clave del componente</i> | 05350011901501 |
| <i>Dependencia</i> | 0535- Sistema De Financiamiento Para El Desarrollo del Estado de San Luis Potosí |
| <i>Unidades Responsables</i> | <i>Direcciones de Área de Programas de Financiamiento Dirección de Programas Estratégicos e Impulso Microempresarial Despacho del Coordinador General Ejecutivo</i> |
| <i>Gasto de Capital</i> | Acción |
| <i>Clave de Obra/Acción</i> | 501 |

Componente 2

Incrementar la capacitación a emprendedores y MIPYMES en temas estratégicos, para elevar la cultura empresarial y visión de negocios de las personas.

| | |
|-----------------------|--|
| Clave del componente: | 05350011901502 |
| Dependencia: | 0535- Sistema De Financiamiento Para El Desarrollo del Estado de San Luis Potosí |
| Unidad Responsable: | <i>Dirección de Programas Estratégicos e Impulso Microempresarial Despacho del Coordinador General Ejecutivo</i> |
| Gasto de Capital | Acción |
| Clave de Obra/Acción | 502 |

10. Mecanismos para la instrumentación, seguimiento y evaluación

10.1 Indicadores de desempeño

Indicador para FIN

| Datos del Indicador -- FIN | | | |
|--|--|------------------------------------|--|
| Nombre del Indicador | <i>Monto de recursos colocados por SIFIDE y sus programas, a través de esquemas de primer y segundo piso, e inducción de crédito</i> | Tipo de Indicador | <i>Estratégico</i> |
| Descripción ¿qué mide el indicador? | <i>Indicador que mide el monto de recursos colocados por SIFIDE y sus programas, a través de esquemas de primer y segundo piso, e inducción de crédito a través de los programas federales en los que participe el organismo</i> | Sentido del Indicador | <i>Ascendente</i> |
| Unidad de Medida | <i>Peso</i> | Fórmula (método de cálculo) | <i>Suma total del monto colocado por SIFIDE y sus programas, a través de esquemas de primer y segundo piso, e inducción de crédito</i> |
| Periodicidad | <i>Anual</i> | | |
| Dimensión de Indicador | <i>Eficacia</i> | | |

Indicador para PROPÓSITO

| Datos del Indicador -- PROPÓSITO | | | |
|--|---|------------------------------------|---|
| Nombre del Indicador | Número de empresas Mipymes apoyadas | Tipo de Indicador | Estratégico |
| Descripción ¿qué mide el indicador? | Indicador que mide el número de emprendedores y Mipymes beneficiadas con los programas de SIFIDE. | Sentido del Indicador | Ascendente |
| Unidad de Medida | Beneficiarios | Fórmula (método de cálculo) | Suma total de emprendedores y Mipymes beneficiadas con los programas de SIFIDE. |
| Periodicidad | Anual | | |
| Dimensión de Indicador | Eficacia | | |

Indicador para COMPONENTE 1

| Datos del Indicador -- COMPONENTE 1 | | | |
|--|---|------------------------------------|--|
| Nombre del Indicador | Esquemas de financiamiento aplicados en los 58 municipios | Tipo de Indicador | De Gestión |
| Descripción ¿qué mide el indicador? | Presencia por parte del SIFIDE y sus programas en los 58 municipios | Sentido del Indicador | Ascendente |
| Unidad de Medida | Municipios | Fórmula (método de cálculo) | Suma total del número de municipios con presencia por parte del SIFIDE y sus programas |
| Periodicidad | Anual | | |
| Dimensión de Indicador | Economía | | |

Indicador para COMPONENTE 2

| Datos del Indicador -- COMPONENTE 2 | | | |
|--|--|------------------------------------|---|
| Nombre del Indicador | <i>Número de asistentes</i> | Tipo de Indicador | <i>De Gestión</i> |
| Descripción ¿qué mide el indicador? | <i>Indicador que mide el número total de asistentes a los diferentes cursos/eventos de capacitación y asistencia técnica</i> | Sentido del Indicador | <i>Ascendente</i> |
| Unidad de Medida | <i>Asistente</i> | Fórmula (método de cálculo) | <i>Suma del total de asistentes a los cursos/eventos de capacitación y asistencia técnica</i> |
| Periodicidad | <i>Anual</i> | | |
| Dimensión de Indicador | <i>Eficiencia</i> | | |

10.2 Metas

| OBJETIVO | ESTRATEGIAS | LÍNEAS DE ACCIÓN | PROGRAMAS/ PROYECTO | METAS ANUALES | | | | | | UNIDAD DE MEDIDA |
|---|--|---|--|---------------|--------|--------|--------|--------|--------|-------------------------|
| | | | | 2016 | 2017 | 2018 | 2019 | 2020 | 2021 | |
| B. Establecer esquemas de financiamiento, encadenamiento productivo y programas de desarrollo de proveedores locales, a efecto de impulsar su competitividad. | B.1 Promover opciones de financiamiento, capacitación y desarrollo de proveedores, para las empresas y emprendedores en las cuatro regiones. | Operar esquemas de financiamiento innovadores que impulsen a las micro, pequeñas y medianas empresas en el desarrollo de actividades productivas. | Programas de Financiamiento para la Micro, Pequeña y Mediana Empresa | 481 | 510 | 540 | 573 | 607 | 644 | Pesos (Millones) |
| | | Privilegiar el financiamiento de actividades productivas que mantengan y generen nuevos empleos. | Programas de Capacitación para los Micro, Pequeños y Medianos empresarios/as y emprendedores/as. | 56,779 | 57,971 | 59,189 | 60,432 | 61,701 | 62,996 | Empresarios Capacitados |
| | | Ampliar la capacitación y la oferta de financiamientos en los 58 municipios. | Programas de Financiamiento y Capacitación | 58 | 58 | 58 | 58 | 58 | 58 | Municipios Alcanzados |

Anexos

Listado de componentes y actividades costeados y armonizados con la contabilidad gubernamental.

Bibliografía

- Plan Estatal de Desarrollo 2015-2021
- Programa Sectorial 2015-2021
- Decreto Administrativo mediante el cual se Crea el Sistema de Financiamiento para el Desarrollo del Estado de San Luis Potosí
- Reglamento Interno del SIFIDE
- Censo Económico 2014, Instituto Nacional de Estadística y Geografía e Informática, México, 2014.
- Directorio Estadístico Nacional de Unidades Económicas del Instituto Nacional de Estadística y Geografía e Informática, México, 2017.
- Encuesta Intercensal, Instituto Nacional de Estadística y Geografía e Informática, 2015.
- Encuesta Nacional de Financiamiento de las Empresas, Comisión Nacional Bancaria y de Valores e Instituto Nacional de Estadística y Geografía e Informática, México, 2015.
- Encuesta Nacional de Inclusión Financiera, Comisión Nacional Bancaria y de Valores, México, 2015.
- Encuesta Nacional de Ocupación y Empleo, Instituto Nacional de Estadística y Geografía e Informática, 2018.
- Encuesta Nacional sobre Productividad y Competitividad de las Micro, Pequeñas y Medianas Empresas, México, Instituto Nacional de Estadística y Geografía e Informática, 2015.
- Reporte de Inclusión Financiera, Comisión Nacional Bancaria y de Valores, México, 2018.

| Desglose de Presupuesto | | | | | | | | | | | | | | | | | |
|---|---|------------------|---------------|----------------|-----|------------------|-------------------------|---------------|--|---|---|----------------------------------|------------------------|---------|-----------|------------------|------------------|
| Descripción Actividades | Medios | Unidad de Medida | Cantidad | Costo Unitario | IVA | Costo Total | Clasificación del Gasto | Capítulo | Subcapítulo | Partida Genérica | Partida Específica | Fuente | Distribución del Gasto | | | | |
| | | | | | | | | | | | | | Estatal | Federal | Municipal | Otros | Total |
| Colocación de financiamientos con recursos aportados por la Secretaría de Finanzas en esquemas de primer y segundo piso | RECURSOS DESTINADOS A LA COLOCACION DE FINANCIAMIENTOS EN ESQUEMAS DE | PESOS | 10,000,000.00 | \$1.00 | NO | \$10,000,000.00 | Gasto Accion | Capitulo_6000 | 6300 PROYECTOS PRODUCTIVOS Y ACCIONES DE FOMENTO | 6320 EJECUCION DE PROYECTOS PRODUCTIVOS Y ACCIONES DE FOMENTO | 6323 PROYECTOS PRODUCTIVOS Y ACCIONES DE FOMENTO | INGRESOS ESTATALES | \$10,000,000.00 | \$0.00 | \$0.00 | \$0.00 | \$10,000,000.00 |
| Colocación de financiamientos con recursos propios en esquemas de primer y segundo piso | RECURSOS DESTINADOS A LA COLOCACION DE FINANCIAMIENTOS EN ESQUEMAS DE | PESOS | | \$1.00 | NO | \$597,000,000.00 | Gasto Accion | Capitulo_6000 | 6300 PROYECTOS PRODUCTIVOS Y ACCIONES DE FOMENTO | 6320 EJECUCION DE PROYECTOS PRODUCTIVOS Y ACCIONES DE FOMENTO | 6323 PROYECTOS PRODUCTIVOS Y ACCIONES DE FOMENTO | INGRESOS PROPIOS DE DEPENDENCIAS | \$0.00 | \$0.00 | \$0.00 | \$597,000,000.00 | \$597,000,000.00 |
| Colocación de financiamientos a través de programas de crédito inducido de NAFIN en los que participe el SIFIDE | RECURSOS DESTINADOS A LA COLOCACION DE FINANCIAMIENTOS EN ESQUEMAS DE | PESOS | | \$1.00 | NO | | Gasto Accion | Capitulo_6000 | 6300 PROYECTOS PRODUCTIVOS Y ACCIONES DE FOMENTO | 6320 EJECUCION DE PROYECTOS PRODUCTIVOS Y ACCIONES DE FOMENTO | 6323 PROYECTOS PRODUCTIVOS Y ACCIONES DE FOMENTO | INGRESOS ESTATALES | \$0.00 | \$0.00 | \$0.00 | \$0.00 | |
| Operación de los distintos programas de financiamiento y del propio organismo | RECURSOS DESTINADOS AL PAGO DE SUELDOS DE PERSONAL | PESOS | 12,218,416.55 | \$1.00 | NO | \$12,218,416.55 | Gasto Accion | Capitulo_1000 | 1100 REMUNERACIONES PERSONAL DE | 1130 - SUELDOS BASE AL PERMANENTE | 1131 - SUELDO BASE | INGRESOS ESTATALES PROPIOS DE | \$6,593,220.55 | \$0.00 | \$0.00 | \$5,625,196.00 | \$12,218,416.55 |
| Operación de los distintos programas de financiamiento y del propio organismo | RECURSOS DESTINADOS AL PAGO DE COMPLEMENTO DE | PESOS | 971,690.75 | \$1.00 | NO | \$971,690.75 | Gasto Accion | Capitulo_1000 | 1100 REMUNERACIONES PERSONAL DE | 1130 - SUELDOS BASE AL PERMANENTE | 1132 COMPLEMENTO DE SUELDO | INGRESOS ESTATALES | \$971,690.75 | \$0.00 | \$0.00 | \$0.00 | \$971,690.75 |
| Operación de los distintos programas de financiamiento y del propio organismo | RECURSOS DESTINADOS AL PAGO DE PRIMA POR AÑOS DE SERVICIO | PESOS | 17,160.00 | \$1.00 | NO | \$17,160.00 | Gasto Accion | Capitulo_1000 | 1300 REMUNERACIONES ADICIONALES Y | 1310 - PRIMAS POR AÑOS DE SERVICIOS EFECTIVOS | 1311 - PRIMA QUINQUENAL POR AÑOS DE SERVICIOS | INGRESOS ESTATALES | \$17,160.00 | \$0.00 | \$0.00 | \$0.00 | \$17,160.00 |
| Operación de los distintos programas de financiamiento y del propio organismo | RECURSOS DESTINADOS AL PAGO DE PRIMA VACACIONAL DEL | PESOS | 234,954.39 | \$1.00 | NO | \$243,954.39 | Gasto Accion | Capitulo_1000 | 1300 REMUNERACIONES ADICIONALES Y | 1320 - PRIMAS DE VACACIONES, DOMINICAL Y | 1321 - PRIMA VACACIONAL | INGRESOS ESTATALES PROPIOS DE | \$78,954.39 | \$0.00 | \$0.00 | \$165,000.00 | \$243,954.39 |
| Operación de los distintos programas de financiamiento y del propio organismo | RECURSOS DESTINADOS AL PAGO DE GRATIFICACION DE | PESOS | 1,732,535.62 | \$1.00 | NO | \$1,732,535.62 | Gasto Accion | Capitulo_1000 | 1300 REMUNERACIONES ADICIONALES Y | 1320 - PRIMAS DE VACACIONES, DOMINICAL Y | 1323 GRATIFICACIÓN DE FIN DE AÑO | INGRESOS ESTATALES PROPIOS DE | \$256,415.62 | \$0.00 | \$0.00 | \$1,476,120.00 | \$1,732,535.62 |
| Operación de los distintos programas de financiamiento y del propio organismo | RECURSOS DESTINADOS AL PAGO DE CUOTAS DEL IMSS | PESOS | 1,119,093.12 | \$1.00 | NO | \$1,119,093.12 | Gasto Accion | Capitulo_1000 | 1400 SEGURIDAD SOCIAL | 1410 APORTACIONES DE SEGURIDAD SOCIAL | 1411 - CUOTAS AL IMSS | INGRESOS ESTATALES PROPIOS DE | \$59,093.12 | \$0.00 | \$0.00 | \$ 1,060,000.00 | \$1,119,093.12 |
| Operación de los distintos programas de financiamiento y del propio organismo | RECURSOS DESTINADOS AL PAGO DE CUOTAS PARA LA VIVIENDA | PESOS | 793,670.08 | \$1.00 | NO | \$793,670.08 | Gasto Accion | Capitulo_1000 | 1400 SEGURIDAD SOCIAL | 1420 APORTACIONES A FONDOS DE VIVIENDA | 1421 - CUOTAS PARA LA VIVIENDA | INGRESOS ESTATALES PROPIOS DE | \$88,670.08 | \$0.00 | \$0.00 | \$ 705,000.00 | \$793,670.08 |
| Operación de los distintos programas de financiamiento y del propio organismo | RECURSOS DESTINADOS AL PAGO DE CUOTAS PARA EL SISTEMA | PESOS | 787,516.06 | \$1.00 | NO | \$787,516.06 | Gasto Accion | Capitulo_1000 | 1400 SEGURIDAD SOCIAL | 1430 APORTACIONES AL SISTEMA PARA EL | 1431 - CUOTAS PARA EL SISTEMA AHORRO PARA | INGRESOS ESTATALES PROPIOS DE | \$27,516.06 | \$0.00 | \$0.00 | \$ 760,000.00 | \$787,516.06 |
| Operación de los distintos programas de financiamiento y del propio organismo | RECURSOS DESTINADOS AL PAGO DE CUOTAS PARA EL SEGURO | PESOS | 30,000.00 | \$1.00 | NO | \$30,000.00 | Gasto Accion | Capitulo_1000 | 1400 SEGURIDAD SOCIAL | 1440 APORTACIONES PARA SEGUROS | 1441 - CUOTAS PARA EL SEGURO DE VIDA DEL | INGRESOS ESTATALES PROPIOS | \$0.00 | \$0.00 | \$0.00 | \$ 30,000.00 | \$30,000.00 |
| Operación de los distintos programas de financiamiento y del propio organismo | RECURSOS DESTINADOS AL PAGO DE SEGURO GASTOS MEDICOS | PESOS | 441,880.00 | \$1.00 | NO | \$441,880.00 | Gasto Accion | Capitulo_1000 | 1400 SEGURIDAD SOCIAL | 1440 APORTACIONES PARA SEGUROS | 1444 - SEGURO GASTOS MEDICOS MAYORES | INGRESOS ESTATALES PROPIOS | \$0.00 | \$0.00 | \$0.00 | \$ 441,880.00 | \$441,880.00 |
| Operación de los distintos programas de financiamiento y del propio organismo | RECURSOS DESTINADOS AL PAGO DE FONDO DE AHORRO | PESOS | 325,935.08 | \$1.00 | NO | \$325,935.08 | Gasto Accion | Capitulo_1000 | 1500 - OTRAS PRESTACIONES SOCIALES Y ECONÓMICAS | 1510 - OTRAS PRESTACIONES SOCIALES Y ECONÓMICAS | 1511 - FONDO DE AHORRO | INGRESOS ESTATALES PROPIOS DE | \$100,935.08 | \$0.00 | \$0.00 | \$ 225,000.00 | \$325,935.08 |
| Operación de los distintos programas de financiamiento y del propio organismo | RECURSOS DESTINADOS AL PAGO DE INDEMNIZACIONES Y | PESOS | 190,000.00 | \$1.00 | NO | \$190,000.00 | Gasto Accion | Capitulo_1000 | 1500 - OTRAS PRESTACIONES SOCIALES Y ECONÓMICAS | 1520 INDEMNIZACIONES Y | 1521 INDEMNIZACIONES Y LIQUIDACIONES | INGRESOS ESTATALES PROPIOS | \$0.00 | \$0.00 | \$0.00 | \$ 190,000.00 | \$190,000.00 |
| Operación de los distintos programas de financiamiento y del propio organismo | RECURSOS DESTINADOS AL PAGO DE FONDO DE AHORRO | PESOS | 122,062.79 | \$1.00 | NO | \$122,062.79 | Gasto Accion | Capitulo_1000 | 1500 - OTRAS PRESTACIONES SOCIALES Y ECONÓMICAS | 1530 PRESTACIONES SOCIALES Y HABERES DE RETIRO | 1531 - FONDO DE AHORRO (PENSIONES) | INGRESOS ESTATALES | \$122,062.79 | \$0.00 | \$0.00 | \$0.00 | \$122,062.79 |
| Operación de los distintos programas de financiamiento y del propio organismo | RECURSOS DESTINADOS AL PAGO DE OTRAS PRESTACIONES | PESOS | 838,304.36 | \$1.00 | NO | \$838,304.36 | Gasto Accion | Capitulo_1000 | 1500 - OTRAS PRESTACIONES SOCIALES Y ECONÓMICAS | 1540 PRESTACIONES CONTRACTUALES | 1541 - OTRAS PRESTACIONES CONTRACTUALES MENSUALES | INGRESOS ESTATALES PROPIOS DE | \$473,304.36 | \$0.00 | \$0.00 | \$ 365,000.00 | \$838,304.36 |
| Operación de los distintos programas de financiamiento y del propio organismo | RECURSOS DESTINADOS AL PAGO DE OTRAS PRESTACIONES | PESOS | 299,900.20 | \$1.00 | NO | \$299,900.20 | Gasto Accion | Capitulo_1000 | 1500 - OTRAS PRESTACIONES SOCIALES Y ECONÓMICAS | 1540 PRESTACIONES CONTRACTUALES | 1542 - OTRAS PRESTACIONES CONTRACTUALES ANUALES | INGRESOS ESTATALES | \$299,900.20 | \$0.00 | \$0.00 | \$0.00 | \$299,900.20 |
| Operación de los distintos programas de financiamiento y del propio organismo | RECURSOS DESTINADOS AL PAGO DE OTRAS PRESTACIONES POR | PESOS | 4,000.00 | \$1.00 | NO | \$4,000.00 | Gasto Accion | Capitulo_1000 | 1500 - OTRAS PRESTACIONES SOCIALES Y ECONÓMICAS | 1590 - OTRAS PRESTACIONES SOCIALES Y ECONÓMICAS | 1592 - OTRAS PRESTACIONES POR APOYOS, EVENTOS Y | INGRESOS ESTATALES | \$4,000.00 | \$0.00 | \$0.00 | \$0.00 | \$4,000.00 |
| Operación de los distintos programas de financiamiento y del propio organismo | RECURSOS DESTINADOS AL PAGO DE APORTACIONES | PESOS | 610,124.24 | \$1.00 | NO | \$610,124.24 | Gasto Accion | Capitulo_1000 | 1500 - OTRAS PRESTACIONES SOCIALES Y ECONÓMICAS | 1590 - OTRAS PRESTACIONES SOCIALES Y ECONÓMICAS | 1593 APORTACIONES SOCIALES Y ECONÓMICAS | INGRESOS ESTATALES | \$610,124.24 | \$0.00 | \$0.00 | \$0.00 | \$610,124.24 |
| Operación de los distintos programas de financiamiento y del propio organismo | RECURSOS DESTINADOS AL PAGO DEL INCREMENTO | PESOS | 208,000.00 | \$1.00 | NO | \$208,000.00 | Gasto Accion | Capitulo_1000 | 1600 PREVISIONES | 1610 PREVISIONES DE CARÁCTER LABORAL, | 1612 PREVISIÓN DE INCREMENTO SALARIAL | INGRESOS ESTATALES PROPIOS | \$0.00 | \$0.00 | \$0.00 | \$ 208,000.00 | \$208,000.00 |

| | | | | | | | | | | | | | | | | | |
|---|--|-------|--------------|--------|----|----------------|--------------|---------------|--|---|---|--|-------------|--------|--------|-----------------|----------------|
| Operación de los distintos programas de financiamiento y del propio organismo | RECURSOS DESTINADOS AL PAGO INCREMENTO | PESOS | 2,250,594.16 | \$1.00 | NO | \$2,250,594.16 | Gasto Accion | Capitulo_1000 | 1700 - PAGO DE ESTIMULOS A SERVIDORES PUBLICOS | 1710 ESTIMULOS | 1711 ESTIMULOS POR PRODUCTIVIDAD | INGRESOS ESTATALES INGRESOS PROPIOS DE | \$66,594.16 | \$0.00 | \$0.00 | \$ 2,184,000.00 | \$2,250,594.16 |
| Operación de los distintos programas de financiamiento y del propio organismo | RECURSOS DESTINADOS AL PAGO MATERIALES Y | PESOS | 210,000.00 | \$1.00 | SI | \$210,000.00 | Gasto Accion | Capitulo_2000 | 2100 MATERIALES DE ADMINISTRACIÓN, EMISIÓN DE | 2110 MATERIALES, ÚTILES Y EQUIPOS | 2111 MATERIALES, ÚTILES Y EQUIPOS | INGRESOS PROPIOS | \$0.00 | \$0.00 | \$0.00 | \$ 210,000.00 | \$210,000.00 |
| Operación de los distintos programas de financiamiento y del propio organismo | RECURSOS DESTINADOS AL PAGO MATERIALES Y | PESOS | 8,000.00 | \$1.00 | SI | \$8,000.00 | Gasto Accion | Capitulo_2000 | 2120 MATERIALES DE ADMINISTRACIÓN, EMISIÓN DE | 2121 MATERIALES DE IMPRESIÓN Y | 2122 MATERIALES DE IMPRESIÓN Y | INGRESOS PROPIOS | \$0.00 | \$0.00 | \$0.00 | \$ 8,000.00 | \$8,000.00 |
| Operación de los distintos programas de financiamiento y del propio organismo | RECURSOS DESTINADOS AL PAGO MATERIALES, ÚTILES | PESOS | 16,000.00 | \$1.00 | SI | \$16,000.00 | Gasto Accion | Capitulo_2000 | 2140 MATERIALES DE ADMINISTRACIÓN, EMISIÓN DE | 2141 MATERIALES, ÚTILES Y EQUIPOS | 2142 MATERIALES, ÚTILES Y EQUIPOS | INGRESOS PROPIOS | \$0.00 | \$0.00 | \$0.00 | \$ 16,000.00 | \$16,000.00 |
| Operación de los distintos programas de financiamiento y del propio organismo | RECURSOS DESTINADOS AL PAGO DE MATERIAL IMPRESO E | PESOS | 5,000.00 | \$1.00 | SI | \$5,000.00 | Gasto Accion | Capitulo_2000 | 2150 - MATERIAL IMPRESO E INFORMACIÓN DIGITAL | 2151 - MATERIAL IMPRESO E INFORMACIÓN DIGITAL | 2152 - MATERIAL IMPRESO E INFORMACIÓN DIGITAL | INGRESOS PROPIOS | \$0.00 | \$0.00 | \$0.00 | \$ 5,000.00 | \$5,000.00 |
| Operación de los distintos programas de financiamiento y del propio organismo | RECURSOS DESTINADOS AL PAGO DE MATERIAL DE LIMPIEZA | PESOS | 36,300.00 | \$1.00 | SI | \$36,300.00 | Gasto Accion | Capitulo_2000 | 2160 - MATERIAL DE LIMPIEZA | 2161 - MATERIAL DE LIMPIEZA | 2162 - MATERIAL DE LIMPIEZA | INGRESOS PROPIOS | \$0.00 | \$0.00 | \$0.00 | \$ 36,300.00 | \$36,300.00 |
| Operación de los distintos programas de financiamiento y del propio organismo | RECURSOS DESTINADOS AL PAGO ALIMENTACION EN | PESOS | 89,300.00 | \$1.00 | SI | \$89,300.00 | Gasto Accion | Capitulo_2000 | 2200 ALIMENTOS Y UTENSILIOS | 2210 PRODUCTOS ALIMENTICIOS PARA | 2211 ALIMENTACIÓN EN OFICINAS LUGARES DE | INGRESOS PROPIOS | \$0.00 | \$0.00 | \$0.00 | \$ 89,300.00 | \$89,300.00 |
| Operación de los distintos programas de financiamiento y del propio organismo | RECURSOS DESTINADOS AL PAGO ALIMENTACION EN | PESOS | 38,330.00 | \$1.00 | SI | \$38,330.00 | Gasto Accion | Capitulo_2000 | 2220 ALIMENTOS Y UTENSILIOS | 2221 PRODUCTOS ALIMENTICIOS PARA | 2222 ALIMENTACIÓN EN EVENTOS OFICIALES | INGRESOS PROPIOS | \$0.00 | \$0.00 | \$0.00 | \$ 38,330.00 | \$38,330.00 |
| Operación de los distintos programas de financiamiento y del propio organismo | RECURSOS DESTINADOS AL PAGO ALIMENTACION EN | PESOS | 41,230.00 | \$1.00 | SI | \$41,230.00 | Gasto Accion | Capitulo_2000 | 2230 ALIMENTOS Y UTENSILIOS PARA EL SERVICIO DE | 2231 PRODUCTOS ALIMENTICIOS PARA | 2232 ALIMENTACIÓN EN PROGRAMAS DE | INGRESOS PROPIOS | \$0.00 | \$0.00 | \$0.00 | \$ 41,230.00 | \$41,230.00 |
| Operación de los distintos programas de financiamiento y del propio organismo | RECURSOS DESTINADOS AL PAGO UTENSILIOS PARA EL | PESOS | 4,500.00 | \$1.00 | SI | \$4,500.00 | Gasto Accion | Capitulo_2000 | 2240 ALIMENTOS Y UTENSILIOS PARA EL SERVICIO DE | 2241 UTENSILIOS PARA EL SERVICIO DE | 2242 UTENSILIOS PARA EL SERVICIO DE | INGRESOS PROPIOS | \$0.00 | \$0.00 | \$0.00 | \$ 4,500.00 | \$4,500.00 |
| Operación de los distintos programas de financiamiento y del propio organismo | RECURSOS DESTINADOS AL PAGO DE MATERIAL ELECTRICO Y | PESOS | 30,000.00 | \$1.00 | SI | \$30,000.00 | Gasto Accion | Capitulo_2000 | 2400 MATERIALES Y ARTICULOS DE CONSTRUCCIÓN | 2460 - MATERIAL ELECTRICO Y ELECTRONICO | 2461 - MATERIAL ELECTRICO Y ELECTRONICO | INGRESOS PROPIOS | \$0.00 | \$0.00 | \$0.00 | \$ 30,000.00 | \$30,000.00 |
| Operación de los distintos programas de financiamiento y del propio organismo | RECURSOS DESTINADOS AL PAGO MATERIALES | PESOS | 34,100.00 | \$1.00 | SI | \$34,100.00 | Gasto Accion | Capitulo_2000 | 2480 MATERIALES Y ARTICULOS DE CONSTRUCCIÓN | 2481 MATERIALES Y ARTICULOS DE CONSTRUCCIÓN | 2482 MATERIALES Y ARTICULOS DE CONSTRUCCIÓN | INGRESOS PROPIOS | \$0.00 | \$0.00 | \$0.00 | \$ 34,100.00 | \$34,100.00 |
| Operación de los distintos programas de financiamiento y del propio organismo | RECURSOS DESTINADOS AL PAGO COMBUSTIBLE PARA | PESOS | 346,000.00 | \$1.00 | SI | \$346,000.00 | Gasto Accion | Capitulo_2000 | 2600 COMBUSTIBLES, LUBRICANTES Y ADITIVOS | 2610 COMBUSTIBLES, LUBRICANTES Y ADITIVOS | 2611 COMBUSTIBLES, LUBRICANTES Y ADITIVOS | INGRESOS PROPIOS | \$0.00 | \$0.00 | \$0.00 | \$ 346,000.00 | \$346,000.00 |
| Operación de los distintos programas de financiamiento y del propio organismo | RECURSOS DESTINADOS AL PAGO HERRAMIENTAS | PESOS | 35,000.00 | \$1.00 | SI | \$35,000.00 | Gasto Accion | Capitulo_2000 | 2900 HERRAMIENTAS, REFACCIONES Y ACCESORIOS | 2910 HERRAMIENTAS MENORES | 2911 HERRAMIENTAS MENORES | INGRESOS PROPIOS | \$0.00 | \$0.00 | \$0.00 | \$ 35,000.00 | \$35,000.00 |
| Operación de los distintos programas de financiamiento y del propio organismo | RECURSOS DESTINADOS AL PAGO REFACCIONES Y | PESOS | 8,500.00 | \$1.00 | SI | \$8,500.00 | Gasto Accion | Capitulo_2000 | 2920 HERRAMIENTAS, REFACCIONES Y ACCESORIOS MENORES DE | 2921 REFACCIONES Y ACCESORIOS MENORES DE | 2922 REFACCIONES Y ACCESORIOS MENORES DE | INGRESOS PROPIOS | \$0.00 | \$0.00 | \$0.00 | \$ 8,500.00 | \$8,500.00 |
| Operación de los distintos programas de financiamiento y del propio organismo | RECURSOS DESTINADOS AL PAGO REFACCIONES Y | PESOS | 15,500.00 | \$1.00 | SI | \$15,500.00 | Gasto Accion | Capitulo_2000 | 2930 HERRAMIENTAS, REFACCIONES Y ACCESORIOS MENORES DE | 2931 REFACCIONES Y ACCESORIOS MENORES DE | 2932 REFACCIONES Y ACCESORIOS MENORES DE | INGRESOS PROPIOS | \$0.00 | \$0.00 | \$0.00 | \$ 15,500.00 | \$15,500.00 |
| Operación de los distintos programas de financiamiento y del propio organismo | RECURSOS DESTINADOS AL PAGO REFACCIONES Y | PESOS | 16,000.00 | \$1.00 | SI | \$16,000.00 | Gasto Accion | Capitulo_2000 | 2940 HERRAMIENTAS, REFACCIONES Y ACCESORIOS MENORES DE | 2941 REFACCIONES Y ACCESORIOS MENORES DE | 2942 REFACCIONES Y ACCESORIOS MENORES DE | INGRESOS PROPIOS | \$0.00 | \$0.00 | \$0.00 | \$ 16,000.00 | \$16,000.00 |
| Operación de los distintos programas de financiamiento y del propio organismo | RECURSOS DESTINADOS AL PAGO REFACCIONES Y | PESOS | 26,000.00 | \$1.00 | SI | \$26,000.00 | Gasto Accion | Capitulo_2000 | 2960 HERRAMIENTAS, REFACCIONES Y ACCESORIOS MENORES DE | 2961 REFACCIONES Y ACCESORIOS MENORES DE | 2962 REFACCIONES Y ACCESORIOS MENORES DE | INGRESOS PROPIOS | \$0.00 | \$0.00 | \$0.00 | \$ 26,000.00 | \$26,000.00 |
| Operación de los distintos programas de financiamiento y del propio organismo | RECURSOS DESTINADOS AL PAGO DE ENERGIA ELECTRICA PARA EL | PESOS | 245,800.00 | \$1.00 | SI | \$245,800.00 | Gasto Accion | Capitulo_3000 | 3100 SERVICIOS BASICOS | 3110 - ENERGÍA ELÉCTRICA | 3111 - ENERGÍA ELÉCTRICA | INGRESOS PROPIOS | \$0.00 | \$0.00 | \$0.00 | \$ 245,800.00 | \$245,800.00 |
| Operación de los distintos programas de financiamiento y del propio organismo | RECURSOS DESTINADOS AL PAGO DE AGUA PARA EL | PESOS | 31,100.00 | \$1.00 | SI | \$31,100.00 | Gasto Accion | Capitulo_3000 | 3130 SERVICIOS BASICOS | 3130 - AGUA | 3131 - AGUA | INGRESOS PROPIOS | \$0.00 | \$0.00 | \$0.00 | \$ 31,100.00 | \$31,100.00 |
| Operación de los distintos programas de financiamiento y del propio organismo | RECURSOS DESTINADOS AL PAGO DE SERVICIO TELEFONICO | PESOS | 80,000.00 | \$1.00 | SI | \$80,000.00 | Gasto Accion | Capitulo_3000 | 3140 SERVICIOS BASICOS | 3140 TELEFONÍA TRADICIONAL | 3141 TELEFONÍA TRADICIONAL | INGRESOS PROPIOS | \$0.00 | \$0.00 | \$0.00 | \$ 80,000.00 | \$80,000.00 |
| Operación de los distintos programas de financiamiento y del propio organismo | RECURSOS DESTINADOS AL PAGO DE SERVICIO DE TELEFONIA | PESOS | 46,000.00 | \$1.00 | SI | \$46,000.00 | Gasto Accion | Capitulo_3000 | 3150 SERVICIOS BASICOS | 3150 TELEFONIA CELULAR | 3151 TELEFONIA CELULAR | INGRESOS PROPIOS | \$0.00 | \$0.00 | \$0.00 | \$ 46,000.00 | \$46,000.00 |
| Operación de los distintos programas de financiamiento y del propio organismo | RECURSOS DESTINADOS AL PAGO DE SERVICIO DE TELEFONIA | PESOS | 91,236.00 | \$1.00 | SI | \$91,236.00 | Gasto Accion | Capitulo_3000 | 3170 SERVICIOS | 3170 SERVICIOS DE | 3171 SERVICIOS DE | INGRESOS PROPIOS | \$0.00 | \$0.00 | \$0.00 | \$ 91,236.00 | \$91,236.00 |

| | | | | | | | | | | | | | | | | | | |
|---|--|-------|--------------|--------|----|----------------|--------------|---------------|--|--|--|--------------------|---------|--------|--------|----|--------------|----------------|
| del propio organismo | PAGO DE SERVICIOS DE ACCESO A | | | | | | | | | BASICOS | ACCESO INTERNET DE | ACCESO INTERNET DE | PROPIOS | | | | | |
| Operación de los distintos programas de financiamiento y del propio organismo | RECURSOS DESTINADOS AL PAGO DE SERVICIOS POSTALES | PESOS | 54,284.00 | \$1.00 | SI | \$54,284.00 | Gasto Accion | Capitulo_3000 | 3100 SERVICIOS BASICOS | 3180 SERVICIOS POSTALES Y TELEGRÁFICOS | 3182 SERVICIOS POSTALES | INGRESOS PROPIOS | \$0.00 | \$0.00 | \$0.00 | \$ | 54,284.00 | \$54,284.00 |
| Operación de los distintos programas de financiamiento y del propio organismo | RECURSOS DESTINADOS AL PAGO DE ARRENDAMIENTO DE | PESOS | 82,800.00 | \$1.00 | SI | \$82,800.00 | Gasto Accion | Capitulo_3000 | 3200 SERVICIOS DE ARRENDAMIENTO | 3210 ARRENDAMIENTO DE TERRENOS | 3211 ARRENDAMIENTO DE TERRENOS | INGRESOS PROPIOS | \$0.00 | \$0.00 | \$0.00 | \$ | 82,800.00 | \$82,800.00 |
| Operación de los distintos programas de financiamiento y del propio organismo | RECURSOS DESTINADOS AL PAGO DE ARRENDAMIENTO DE | PESOS | 139,500.00 | \$1.00 | SI | \$139,500.00 | Gasto Accion | Capitulo_3000 | 3200 SERVICIOS DE ARRENDAMIENTO | 3220 ARRENDAMIENTO DE EDIFICIOS | 3221 ARRENDAMIENTO DE EDIFICIOS | INGRESOS PROPIOS | \$0.00 | \$0.00 | \$0.00 | \$ | 139,500.00 | \$139,500.00 |
| Operación de los distintos programas de financiamiento y del propio organismo | RECURSOS DESTINADOS AL PAGO DE ARRENDAMIENTO DE | PESOS | 10,000.00 | \$1.00 | SI | \$10,000.00 | Gasto Accion | Capitulo_3000 | 3200 SERVICIOS DE ARRENDAMIENTO | 3230 ARRENDAMIENTO DE MOBILIARIO Y | 3231 ARRENDAMIENTO DE MOBILIARIO Y | INGRESOS PROPIOS | \$0.00 | \$0.00 | \$0.00 | \$ | 10,000.00 | \$10,000.00 |
| Operación de los distintos programas de financiamiento y del propio organismo | RECURSOS DESTINADOS AL PAGO DE ARRENDAMIENTO DE | PESOS | 96,000.00 | \$1.00 | SI | \$96,000.00 | Gasto Accion | Capitulo_3000 | 3200 SERVICIOS DE ARRENDAMIENTO | 3270 ARRENDAMIENTO DE ACTIVOS INTANGIBLES | 3271 ARRENDAMIENTO DE ACTIVOS INTANGIBLES | INGRESOS PROPIOS | \$0.00 | \$0.00 | \$0.00 | \$ | 96,000.00 | \$96,000.00 |
| Operación de los distintos programas de financiamiento y del propio organismo | RECURSOS DESTINADOS AL PAGO DE OTROS ARRENDAMIENTOS | PESOS | 24,500.00 | \$1.00 | SI | \$24,500.00 | Gasto Accion | Capitulo_3000 | 3200 SERVICIOS DE ARRENDAMIENTO | 3290 - OTROS ARRENDAMIENTOS | 3291 - OTROS ARRENDAMIENTOS | INGRESOS PROPIOS | \$0.00 | \$0.00 | \$0.00 | \$ | 24,500.00 | \$24,500.00 |
| Operación de los distintos programas de financiamiento y del propio organismo | RECURSOS DESTINADOS AL PAGO DE SERVICIOS LEGALES DE | PESOS | 1,334,204.00 | \$1.00 | SI | \$1,334,204.00 | Gasto Accion | Capitulo_3000 | 3300 SERVICIOS PROFESIONALES, CIENTÍFICOS, | 3310 SERVICIOS LEGALES, DE CONTABILIDAD, | 3311 SERVICIOS LEGALES, DE CONTABILIDAD, | INGRESOS PROPIOS | \$0.00 | \$0.00 | \$0.00 | \$ | 1,334,204.00 | \$1,334,204.00 |
| Operación de los distintos programas de financiamiento y del propio organismo | RECURSOS DESTINADOS AL PAGO DE SERVICIOS DE CONSULTORIA | PESOS | 159,800.00 | \$1.00 | SI | \$159,800.00 | Gasto Accion | Capitulo_3000 | 3300 SERVICIOS PROFESIONALES, CIENTÍFICOS, | 3330 SERVICIOS DE CONSULTORIA ADMINISTRATIVA | 3331 SERVICIOS DE CONSULTORIA ADMINISTRATIVA | INGRESOS PROPIOS | \$0.00 | \$0.00 | \$0.00 | \$ | 159,800.00 | \$159,800.00 |
| Operación de los distintos programas de financiamiento y del propio organismo | RECURSOS DESTINADOS AL PAGO DE SERVICIOS EN TECNOLOGIAS | PESOS | 871,048.00 | \$1.00 | SI | \$871,048.00 | Gasto Accion | Capitulo_3000 | 3300 SERVICIOS PROFESIONALES, CIENTÍFICOS, | 3330 SERVICIOS DE CONSULTORIA ADMINISTRATIVA | 3332 SERVICIOS EN TECNOLOGIAS DE LA | INGRESOS PROPIOS | \$0.00 | \$0.00 | \$0.00 | \$ | 871,048.00 | \$871,048.00 |
| Operación de los distintos programas de financiamiento y del propio organismo | RECURSOS DESTINADOS AL PAGO DE SERVICIOS DE CAPACITACION | PESOS | 108,000.00 | \$1.00 | SI | \$108,000.00 | Gasto Accion | Capitulo_3000 | 3300 SERVICIOS PROFESIONALES, CIENTÍFICOS, | 3340 SERVICIOS DE CAPACITACION | 3341 SERVICIOS DE CAPACITACION | INGRESOS PROPIOS | \$0.00 | \$0.00 | \$0.00 | \$ | 108,000.00 | \$108,000.00 |
| Operación de los distintos programas de financiamiento y del propio organismo | RECURSOS DESTINADOS AL PAGO DE SERVICIOS DE APOYO | PESOS | 148,540.00 | \$1.00 | SI | \$148,540.00 | Gasto Accion | Capitulo_3000 | 3300 SERVICIOS PROFESIONALES, CIENTÍFICOS, | 3360 SERVICIOS DE APOYO ADMINISTRATIVO | 3361 SERVICIOS DE APOYO ADMINISTRATIVO | INGRESOS PROPIOS | \$0.00 | \$0.00 | \$0.00 | \$ | 148,540.00 | \$148,540.00 |
| Operación de los distintos programas de financiamiento y del propio organismo | RECURSOS DESTINADOS AL PAGO DE SERVICIOS DE VIGILANCIA | PESOS | 250,000.00 | \$1.00 | SI | \$250,000.00 | Gasto Accion | Capitulo_3000 | 3300 SERVICIOS PROFESIONALES, CIENTÍFICOS, | 3380 SERVICIOS DE VIGILANCIA | 3381 SERVICIOS DE VIGILANCIA | INGRESOS PROPIOS | \$0.00 | \$0.00 | \$0.00 | \$ | 250,000.00 | \$250,000.00 |
| Operación de los distintos programas de financiamiento y del propio organismo | RECURSOS DESTINADOS AL PAGO DE SERVICIOS FINANCIEROS Y BANCARIOS Y | PESOS | 3,378,797.00 | \$1.00 | SI | \$3,378,797.00 | Gasto Accion | Capitulo_3000 | 3400 SERVICIOS FINANCIEROS, BANCARIOS Y | 3410 SERVICIOS FINANCIEROS Y BANCARIOS | 3411 SERVICIOS FINANCIEROS Y BANCARIOS | INGRESOS PROPIOS | \$0.00 | \$0.00 | \$0.00 | \$ | 3,378,797.00 | \$3,378,797.00 |
| Operación de los distintos programas de financiamiento y del propio organismo | RECURSOS DESTINADOS AL PAGO DE SERVICIOS DE COBRANZA | PESOS | 183,800.00 | \$1.00 | SI | \$183,800.00 | Gasto Accion | Capitulo_3000 | 3400 SERVICIOS FINANCIEROS, BANCARIOS Y | 3420 SERVICIOS DE COBRANZA, INVESTIGACIÓN | 3421 SERVICIOS DE COBRANZA, INVESTIGACIÓN | INGRESOS PROPIOS | \$0.00 | \$0.00 | \$0.00 | \$ | 183,800.00 | \$183,800.00 |
| Operación de los distintos programas de financiamiento y del propio organismo | RECURSOS DESTINADOS AL PAGO DE SEGURO DE BIENES | PESOS | 110,664.00 | \$1.00 | SI | \$110,664.00 | Gasto Accion | Capitulo_3000 | 3400 SERVICIOS FINANCIEROS, BANCARIOS Y | 3450 - SEGURO DE BIENES PATRIMONIALES | 3451 - SEGURO DE BIENES PATRIMONIALES | INGRESOS PROPIOS | \$0.00 | \$0.00 | \$0.00 | \$ | 110,664.00 | \$110,664.00 |
| Operación de los distintos programas de financiamiento y del propio organismo | RECURSOS DESTINADOS AL PAGO DE COMISIONES POR | PESOS | 205,800.00 | \$1.00 | SI | \$205,800.00 | Gasto Accion | Capitulo_3000 | 3400 SERVICIOS FINANCIEROS, BANCARIOS Y | 3480 COMISIONES POR VENTAS | 3481 COMISIONES POR VENTAS | INGRESOS PROPIOS | \$0.00 | \$0.00 | \$0.00 | \$ | 205,800.00 | \$205,800.00 |
| Operación de los distintos programas de financiamiento y del propio organismo | RECURSOS DESTINADOS AL PAGO DE SERVICIOS DE | PESOS | 278,500.00 | \$1.00 | SI | \$278,500.00 | Gasto Accion | Capitulo_3000 | 3500 SERVICIOS DE INSTALACIÓN, REPARACIÓN, | 3510 CONSERVACIÓN Y MANTENIMIENTO | 3511 CONSERVACIÓN Y MANTENIMIENTO | INGRESOS PROPIOS | \$0.00 | \$0.00 | \$0.00 | \$ | 278,500.00 | \$278,500.00 |
| Operación de los distintos programas de financiamiento y del propio organismo | RECURSOS DESTINADOS AL PAGO DE SERVICIOS DE | PESOS | 30,500.00 | \$1.00 | SI | \$30,500.00 | Gasto Accion | Capitulo_3000 | 3500 SERVICIOS DE INSTALACIÓN, REPARACIÓN, | 3520 INSTALACIÓN, REPARACIÓN Y MANTENIMIENTO | 3521 INSTALACIÓN, REPARACIÓN Y MANTENIMIENTO | INGRESOS PROPIOS | \$0.00 | \$0.00 | \$0.00 | \$ | 30,500.00 | \$30,500.00 |
| Operación de los distintos programas de financiamiento y del propio organismo | RECURSOS DESTINADOS AL PAGO DE SERVICIOS DE | PESOS | 40,000.00 | \$1.00 | SI | \$40,000.00 | Gasto Accion | Capitulo_3000 | 3500 SERVICIOS DE INSTALACIÓN, REPARACIÓN, | 3530 INSTALACIÓN, REPARACIÓN Y MANTENIMIENTO | 3531 INSTALACIÓN, REPARACIÓN Y MANTENIMIENTO | INGRESOS PROPIOS | \$0.00 | \$0.00 | \$0.00 | \$ | 40,000.00 | \$40,000.00 |
| Operación de los distintos programas de financiamiento y del propio organismo | RECURSOS DESTINADOS AL PAGO DE SERVICIOS POR REPARACION Y | PESOS | 140,131.00 | \$1.00 | SI | \$140,131.00 | Gasto Accion | Capitulo_3000 | 3500 SERVICIOS DE INSTALACIÓN, REPARACIÓN, | 3550 REPARACIÓN Y MANTENIMIENTO DE EQUIPO | 3551 REPARACIÓN Y MANTENIMIENTO DE EQUIPO | INGRESOS PROPIOS | \$0.00 | \$0.00 | \$0.00 | \$ | 140,131.00 | \$140,131.00 |
| Operación de los distintos programas de financiamiento y del propio organismo | RECURSOS DESTINADOS AL PAGO DE SERVICIOS DE LIMPIEZA Y | PESOS | 260,000.00 | \$1.00 | SI | \$260,000.00 | Gasto Accion | Capitulo_3000 | 3500 SERVICIOS DE INSTALACIÓN, REPARACIÓN, | 3580 SERVICIOS DE LIMPIEZA Y MANEJO DE | 3581 SERVICIOS DE LIMPIEZA Y MANEJO DE | INGRESOS PROPIOS | \$0.00 | \$0.00 | \$0.00 | \$ | 260,000.00 | \$260,000.00 |
| Operación de los distintos programas de financiamiento y del propio organismo | RECURSOS DESTINADOS AL PAGO DE SERVICIOS DE JARDINERIA Y | PESOS | 20,000.00 | \$1.00 | SI | \$20,000.00 | Gasto Accion | Capitulo_3000 | 3500 SERVICIOS DE INSTALACIÓN, REPARACIÓN, | 3590 SERVICIOS DE JARDINERIA Y FUMIGACION | 3591 SERVICIOS DE JARDINERIA Y FUMIGACION | INGRESOS PROPIOS | \$0.00 | \$0.00 | \$0.00 | \$ | 20,000.00 | \$20,000.00 |

| | | | | | | | | | | | | | | | | | | |
|---|--|-------|--------------|--------|----|----------------|--------------|---------------|---|--|---|------------------|--------|--------|--------|-----------------|--------------|----------------|
| Operación de los distintos programas de financiamiento y del propio organismo | RECURSOS DESTINADOS AL PAGO DE DIFUSIÓN POR RADIO | PESOS | 104,400.00 | \$1.00 | SI | \$104,400.00 | Gasto Accion | Capitulo_3000 | 3600 SERVICIOS DE COMUNICACION SOCIAL Y | 3610 - DIFUSIÓN POR RADIO, TELEVISIÓN Y OTROS MEDIOS | 3611 - DIFUSIÓN POR RADIO, TELEVISIÓN Y OTROS MEDIOS | INGRESOS PROPIOS | \$0.00 | \$0.00 | \$0.00 | \$ | 104,400.00 | \$104,400.00 |
| Operación de los distintos programas de financiamiento y del propio organismo | RECURSOS DESTINADOS AL PAGO DE SERVICIOS DE IMPRESIÓN Y | PESOS | 36,450.00 | \$1.00 | SI | \$36,450.00 | Gasto Accion | Capitulo_3000 | 3600 SERVICIOS DE COMUNICACION SOCIAL Y | 3610 - DIFUSIÓN POR RADIO, TELEVISIÓN Y OTROS MEDIOS | 3613 - SERVICIOS DE TELEVISIÓN Y IMPRESIÓN Y REPRODUCCIÓN | INGRESOS PROPIOS | \$0.00 | \$0.00 | \$0.00 | \$ | 36,450.00 | \$36,450.00 |
| Operación de los distintos programas de financiamiento y del propio organismo | RECURSOS DESTINADOS AL PAGO DE DIFUSIÓN POR RADIO, | PESOS | 58,000.00 | \$1.00 | SI | \$58,000.00 | Gasto Accion | Capitulo_3000 | 3600 SERVICIOS DE COMUNICACION SOCIAL Y | 3620 - DIFUSIÓN POR RADIO, TELEVISIÓN Y OTROS MEDIOS | 3621 - DIFUSIÓN POR RADIO, TELEVISIÓN Y OTROS MEDIOS | INGRESOS PROPIOS | \$0.00 | \$0.00 | \$0.00 | \$ | 58,000.00 | \$58,000.00 |
| Operación de los distintos programas de financiamiento y del propio organismo | RECURSOS DESTINADOS AL PAGO DE SERVICIOS DE CREATIVIDAD, | PESOS | 38,580.00 | \$1.00 | SI | \$38,580.00 | Gasto Accion | Capitulo_3000 | 3600 SERVICIOS DE COMUNICACION SOCIAL Y | 3630 - SERVICIOS DE CREATIVIDAD, PREPRODUCCIÓN | 3631 - SERVICIOS DE CREATIVIDAD, PREPRODUCCIÓN | INGRESOS PROPIOS | \$0.00 | \$0.00 | \$0.00 | \$ | 38,580.00 | \$38,580.00 |
| Operación de los distintos programas de financiamiento y del propio organismo | RECURSOS DESTINADOS AL PAGO DE PASAJES AEREOS PARA | PESOS | 44,000.00 | \$1.00 | SI | \$44,000.00 | Gasto Accion | Capitulo_3000 | 3700 SERVICIOS DE TRASLADO Y VIÁTICOS | 3710 - PASAJES AEREOS | 3711 - PASAJES AEREOS | INGRESOS PROPIOS | \$0.00 | \$0.00 | \$0.00 | \$ | 44,000.00 | \$44,000.00 |
| Operación de los distintos programas de financiamiento y del propio organismo | RECURSOS DESTINADOS AL PAGO DE PASAJES TERRESTRES PARA | PESOS | 12,000.00 | \$1.00 | SI | \$12,000.00 | Gasto Accion | Capitulo_3000 | 3700 SERVICIOS DE TRASLADO Y VIÁTICOS | 3720 - PASAJES TERRESTRES | 3721 - PASAJES TERRESTRES | INGRESOS PROPIOS | \$0.00 | \$0.00 | \$0.00 | \$ | 12,000.00 | \$12,000.00 |
| Operación de los distintos programas de financiamiento y del propio organismo | RECURSOS DESTINADOS AL PAGO DE VIATICOS POR COMISIONES | PESOS | 185,000.00 | \$1.00 | SI | \$185,000.00 | Gasto Accion | Capitulo_3000 | 3700 SERVICIOS DE TRASLADO Y VIÁTICOS | 3750 - VIÁTICOS EN EL PAÍS | 3751 - VIÁTICOS EN EL PAÍS | INGRESOS PROPIOS | \$0.00 | \$0.00 | \$0.00 | \$ | 185,000.00 | \$185,000.00 |
| Operación de los distintos programas de financiamiento y del propio organismo | RECURSOS DESTINADOS AL PAGO DE GASTO DE TRASLADOS EN | PESOS | 214,000.00 | \$1.00 | SI | \$214,000.00 | Gasto Accion | Capitulo_3000 | 3700 SERVICIOS DE TRASLADO Y VIÁTICOS | 3750 - VIÁTICOS EN EL PAÍS | 3752 - GASTO DE TRASLADOS EN COMISIONES OFICIALES | INGRESOS PROPIOS | \$0.00 | \$0.00 | \$0.00 | \$ | 214,000.00 | \$214,000.00 |
| Operación de los distintos programas de financiamiento y del propio organismo | RECURSOS DESTINADOS AL PAGO DE OTROS SERVICIOS DE | PESOS | 8,640.00 | \$1.00 | SI | \$8,640.00 | Gasto Accion | Capitulo_3000 | 3700 SERVICIOS DE TRASLADO Y VIÁTICOS | 3790 - OTROS SERVICIOS DE TRASLADO Y VIÁTICOS | 3791 - GASTO DE TRASLADOS EN COMISIONES OFICIALES | INGRESOS PROPIOS | \$0.00 | \$0.00 | \$0.00 | \$ | 8,640.00 | \$8,640.00 |
| Operación de los distintos programas de financiamiento y del propio organismo | RECURSOS DESTINADOS AL PAGO DE CONGRESOS Y | PESOS | 10,000.00 | \$1.00 | SI | \$10,000.00 | Gasto Accion | Capitulo_3000 | 3800 SERVICIOS OFICIALES | 3830 CONGRESOS Y CONVENCIONES | 3831 - CONGRESOS Y CONVENCIONES | INGRESOS PROPIOS | \$0.00 | \$0.00 | \$0.00 | \$ | 10,000.00 | \$10,000.00 |
| Operación de los distintos programas de financiamiento y del propio organismo | RECURSOS DESTINADOS AL PAGO DE GASTOS DE | PESOS | 15,200.00 | \$1.00 | SI | \$15,200.00 | Gasto Accion | Capitulo_3000 | 3800 SERVICIOS OFICIALES | 3850 - GASTOS DE REPRESENTACIÓN | 3851 - GASTOS DE REPRESENTACIÓN | INGRESOS PROPIOS | \$0.00 | \$0.00 | \$0.00 | \$ | 15,200.00 | \$15,200.00 |
| Operación de los distintos programas de financiamiento y del propio organismo | RECURSOS DESTINADOS AL PAGO DE TENENCIAS Y CANJE | PESOS | 20,350.00 | \$1.00 | SI | \$20,350.00 | Gasto Accion | Capitulo_3000 | 3900 - OTROS SERVICIOS GENERALES | 3920 IMPUESTOS Y DERECHOS | 3923 TENENCIAS Y CANJE PLACAS DE | INGRESOS PROPIOS | \$0.00 | \$0.00 | \$0.00 | \$ | 20,350.00 | \$20,350.00 |
| Operación de los distintos programas de financiamiento y del propio organismo | RECURSOS DESTINADOS AL PAGO DE IMPUESTO SOBRE NÓMINA | PESOS | 365,000.00 | \$1.00 | SI | \$365,000.00 | Gasto Accion | Capitulo_3000 | 3900 - OTROS SERVICIOS GENERALES | 3980 IMPUESTO SOBRE NÓMINA | 3982 IMPUESTO SOBRE NÓMINA | INGRESOS PROPIOS | \$0.00 | \$0.00 | \$0.00 | \$ | 365,000.00 | \$365,000.00 |
| Operación de los distintos programas de financiamiento y del propio organismo | RECURSOS DESTINADOS AL PAGO DE OTROS SERVICIOS | PESOS | 3,000.00 | \$1.00 | SI | \$3,000.00 | Gasto Accion | Capitulo_3000 | 3900 - OTROS SERVICIOS GENERALES | 3990 - OTROS SERVICIOS GENERALES | 3991 - OTROS SERVICIOS GENERALES | INGRESOS PROPIOS | \$0.00 | \$0.00 | \$0.00 | \$ | 3,000.00 | \$3,000.00 |
| Operación de los distintos programas de financiamiento y del propio organismo | RECURSOS DESTINADOS PARA FINANCIAR PARTE DE LOS GASTOS | PESOS | 2,400,000.00 | \$1.00 | SI | \$2,400,000.00 | Gasto Accion | Capitulo_4000 | 4100 TRANSFERENCIAS INTERNAS Y ASIGNACIONES | 4180 TRANSFERENCIAS INTERNAS OTORGADAS A | 4181 TRANSFERENCIAS INTERNAS OTORGADAS A | INGRESOS PROPIOS | \$0.00 | \$0.00 | \$0.00 | \$ | 2,400,000.00 | \$2,400,000.00 |
| Operación de los distintos programas de financiamiento y del propio organismo | RECURSOS DESTINADOS PARA LA ADQUISICION DE MUEBLES DE | PESOS | 50,000.00 | \$1.00 | SI | \$50,000.00 | Gasto Accion | Capitulo_5000 | 5100 MOBILIARIO Y EQUIPO DE ADMINISTRACIÓN | 5110 - MUEBLES DE OFICINA Y ESTANTERÍA | 5111 - MUEBLES DE OFICINA Y ESTANTERÍA | INGRESOS PROPIOS | \$0.00 | \$0.00 | \$0.00 | \$ | 50,000.00 | \$50,000.00 |
| Operación de los distintos programas de financiamiento y del propio organismo | RECURSOS DESTINADOS PARA LA ADQUISICION DE EQUIPO DE | PESOS | 110,000.00 | \$1.00 | SI | \$110,000.00 | Gasto Accion | Capitulo_5000 | 5100 MOBILIARIO Y EQUIPO DE ADMINISTRACIÓN | 5150 - EQUIPO DE CÓMPUTO Y DE TECNOLOGÍAS | 5151 - EQUIPO DE CÓMPUTO Y DE TECNOLOGÍAS | INGRESOS PROPIOS | \$0.00 | \$0.00 | \$0.00 | \$ | 110,000.00 | \$110,000.00 |
| Operación de los distintos programas de financiamiento y del propio organismo | RECURSOS DESTINADOS PARA LA ADQUISICION DE AUTOMOVILES | PESOS | 260,000.00 | \$1.00 | SI | \$260,000.00 | Gasto Accion | Capitulo_5000 | 5400 VEHÍCULOS Y EQUIPO DE TRANSPORTE | 5410 - VEHÍCULOS Y EQUIPO TERRESTRE | 5411 - AUTOMOVILES Y CAMIONES | INGRESOS PROPIOS | \$0.00 | \$0.00 | \$0.00 | \$ | 260,000.00 | \$260,000.00 |
| Operación de los distintos programas de financiamiento y del propio organismo | RECURSOS DESTINADOS PARA LA ADQUISICION DE SOFTWARE | PESOS | 40,000.00 | \$1.00 | SI | \$40,000.00 | Gasto Accion | Capitulo_5000 | 5900 - ACTIVOS INTANGIBLES | 5910 SOFTWARE | 5911 SOFTWARE | INGRESOS PROPIOS | \$0.00 | \$0.00 | \$0.00 | \$ | 40,000.00 | \$40,000.00 |
| Operación de los distintos programas de financiamiento y del propio organismo | RECURSOS DESTINADOS PARA LA ADQUISICION DE LICENCIAS | PESOS | 60,000.00 | \$1.00 | SI | \$60,000.00 | Gasto Accion | Capitulo_5000 | 5900 - ACTIVOS INTANGIBLES | 5970 LICENCIAS INFORMÁTICAS | 5971 LICENCIAS INFORMÁTICAS | INGRESOS PROPIOS | \$0.00 | \$0.00 | \$0.00 | \$ | 60,000.00 | \$60,000.00 |
| Total Componente 1 | | | | | | | | | | | | | | | | \$47,583,862.40 | | |

| Nivel | Resumen Narrativo por Actividad | Total |
|---------------|---|------------------|
| Componente 1 | Operar esquemas de financiamiento innovadores que impulsen a las micro, pequeñas y medianas empresas en el desarrollo de actividades productivas. | \$47,583,862.40 |
| Actividad 1.1 | Colocación de financiamientos con recursos aportados por la Secretaría de Finanzas en esquemas de primer y segundo piso | \$10,000,000.00 |
| Actividad 1.2 | Colocación de financiamientos con recursos propios en esquemas de primer y segundo piso | \$597,000,000.00 |
| Actividad 1.3 | Colocación de financiamientos a través de programas de crédito inducido de NAFIN en los que participe el SIFIDE | \$0.00 |
| Actividad 1.4 | Operación de los distintos programas de financiamiento y del propio organismo | \$37,583,862.40 |